Carcasa rugerizada RUG 1A

¡Ahora a instalar su funda protectora!

GUÍA DE INSTALACIÓN

1. Despegue la capa más externa empezando por la flecha indicadora.

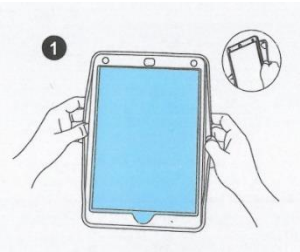

2. Haga palanca en las lengüetas de cada lado para soltar el marco de plástico duro.

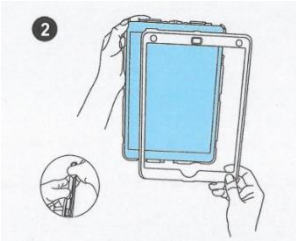

3. Centre la tableta mirando hacia arriba en la parte inferior de la funda.

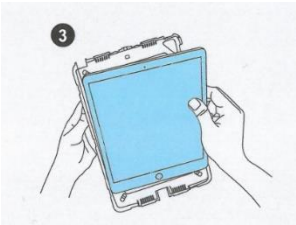

4. Vuelva a instalar el marco frontal y la piel y asegúrese de que todos los bordes y los puertos están bien sujetos.

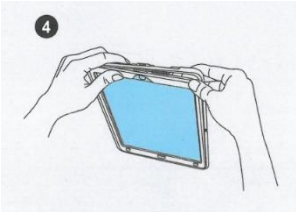

GRACIAS POR SU COMPRA!

CARACTERÍSTICAS

1. Máxima protección: La funda está hecha de PC de alta calidad y TPU duro, para crear una protección completa para su iPad. La estructura de tres capas proporciona una protección completa contra golpes accidentales, caídas e impactos.

2. Diseño preciso: La funda permite un fácil acceso a todos los botones, controles y puertos sin sacar el iPad de la funda.

3. Rotación de 360°: El soporte diseñado por el usuario se puede utilizar para apoyar la tableta horizontalmente mientras ve una película, o colocarla en su escritorio para una fácil visualización. La correa de mano de velcro ajustable y giratoria de 360 grados es una característica imprescindible si va a utilizar este iPad para en actividades de pie y en movimiento.

HERRAMIENTAS DE INSTALACIÓN

Estos accesorios sólo se incluyen en la funda protectora estilo bandolera!

1. Utilice la pequeña herramienta de instalación para hacer palanca en el marco de plástico cuando instale o extraiga la funda.

2. El gancho azul claro le será útil para ensartar la correa para el hombro en los orificios de la funda.

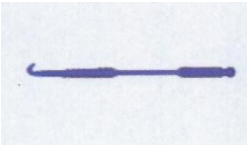

3. Si desea utilizar la correa para el hombro, por favor, pásela por los agujeros y abróchela antes de instalar la funda.